



საქართველო

სენაკის მუნიციპალიტეტის საკრებულოს



ბ ა ნ კ ა რ ბ უ ლ ე ბ ა

4100, ქ.სენაკი, შ.რუსთაველის ქ.№243
243, Sh.Rustaveli Str., Senaki, Georgia

Tel.: 0413 27 60 60, 27 50 16
E-mail: sakrebulo.senaki@gmail.com
Web address : www.senaki-sakrebulo.gov.ge

№19

30 მარტის 2023 წელი

სენაკის მუნიციპალიტეტის ნოქალაქევის ადმინისტრაციულ ერთეულში სახელწოდების არმქონე ობიექტების (ქუჩა, ჩიხი, შესახვევი) არაბული ციფრებით სახელდების შესახებ

საქართველოს ორგანული კანონის „ადგილობრივი თვითმმართველობის კოდექსი“ 24-ე მუხლის პირველი პუნქტის „ა.ე“ ქვეპუნქტის, 61-ე მუხლის მე-2 პუნქტის, საქართველოს კანონის „გეოგრაფიული ობიექტების სახელდების შესახებ“ მე-8 მუხლის მე-7 და მე-8 პუნქტების, „მუნიციპალიტეტის ადმინისტრაციულ საზღვრებში მდებარე გეოგრაფიული ობიექტების სახელდების წესის დამტკიცების შესახებ“ საქართველოს მთავრობის 2015 წლის 1 ივნისის №239 დადგენილების მე-7 მუხლის მე-3 პუნქტის „გ“ ქვეპუნქტის შესაბამისად სენაკის მუნიციპალიტეტის საკრებულომ გადაწყვიტა:

1. დამტკიცდეს სენაკის მუნიციპალიტეტის ნოქალაქევის ადმინისტრაციული ერთეულის სოფლების - ზემო ნოქალაქევის, ჯიხას, ლებადათურეს, გახომელას და მიგიდერის სახელწოდების არმქონე გეოგრაფიული ობიექტების (ქუჩა, ჩიხი, შესახვევი) არაბული ციფრებით სახელდება, თანდართული დანართების შესაბამისად.
2. განკარგულება, მიღებიდან 10 დღის ვადაში რეაგირებისათვის გადაეგზავნოს: სენაკის მუნიციპალიტეტის მერიას; სსიპ სახელმწიფო სერვისების განვითარების სააგენტოს; სსიპ საჯარო რეესტრის ეროვნულ სააგენტოს; საქართველოს შინაგან საქმეთა სამინისტროს და საქართველოს ცენტრალურ საარჩევნო კომისიას.
3. განკარგულება გამოქვეყნდეს „საქართველოს საკანონმდებლო მაცნეს“ ვებგვერზე, მისი მიღებიდან 10 დღის ვადაში.
4. განკარგულება ამოქმედდეს ხელმოწერისთანავე.
5. განკარგულება შეიძლება გასაჩივრდეს საქართველოს ადმინისტრაციული კანონმდებლობით დადგენილი წესით მისი გაცნობიდან ერთი თვის ვადაში სენაკის რაიონულ სასამართლოში (მის: ქ. სენაკი, შოთა რუსთაველის ქ. №247).

სენაკის მუნიციპალიტეტის
საკრებულოს თავმჯდომარე



საბა ოდიშარია

| N | ადმინისტრაციული ერთეული | დასახლების სტატუსი | დასახლების დასახელება | გეოგრაფიული ობიექტის სახელწოდება (სახელობით ბრუნვაში) | გეოგრაფიული ობიექტის სახელწოდება (ნათესაობით ბრუნვაში) |
|----|-------------------------|--------------------|-----------------------|---|--|
| 1 | სოფელი | სოფელი | გაბომელა | ქუჩა:1-ლი | 1-ლი ქუჩა |
| 2 | სოფელი | სოფელი | გაბომელა | შესახვევი:1-ლი ქუჩის I | 1-ლი ქუჩის I შესახვევი |
| 3 | სოფელი | სოფელი | გაბომელა | ჩიბი:1-ლი ქუჩის I | 1-ლი ქუჩის I ჩიბი |
| 4 | სოფელი | სოფელი | გაბომელა | შესახვევი:1-ლი ქუჩის II | 1-ლი ქუჩის II შესახვევი |
| 5 | სოფელი | სოფელი | გაბომელა | ჩიბი:1-ლი ქუჩის II | 1-ლი ქუჩის II ჩიბი |
| 6 | სოფელი | სოფელი | გაბომელა | შესახვევი:1-ლი ქუჩის III | 1-ლი ქუჩის III შესახვევი |
| 7 | სოფელი | სოფელი | გაბომელა | ჩიბი:1-ლი ქუჩის III | 1-ლი ქუჩის III ჩიბი |
| 8 | სოფელი | სოფელი | გაბომელა | ჩიბი:1-ლი ქუჩის IV | 1-ლი ქუჩის IV ჩიბი |
| 9 | სოფელი | სოფელი | გაბომელა | ქუჩა:მე-10 | მე-10 ქუჩა |
| 10 | სოფელი | სოფელი | გაბომელა | ჩიბი:მე-10 ქუჩის I | მე-10 ქუჩის I ჩიბი |
| 11 | სოფელი | სოფელი | გაბომელა | ქუჩა:მე-2 | მე-2 ქუჩა |
| 12 | სოფელი | სოფელი | გაბომელა | ქუჩა:მე-3 | მე-3 ქუჩა |
| 13 | სოფელი | სოფელი | გაბომელა | ჩიბი:მე-3 ქუჩის I | მე-3 ქუჩის I ჩიბი |
| 14 | სოფელი | სოფელი | გაბომელა | ქუჩა:მე-4 | მე-4 ქუჩა |
| 15 | სოფელი | სოფელი | გაბომელა | ჩიბი:მე-4 ქუჩის I | მე-4 ქუჩის I ჩიბი |
| 16 | სოფელი | სოფელი | გაბომელა | ქუჩა:მე-5 | მე-5 ქუჩა |
| 17 | სოფელი | სოფელი | გაბომელა | ქუჩა:მე-6 | მე-6 ქუჩა |
| 18 | სოფელი | სოფელი | გაბომელა | ქუჩა:მე-7 | მე-7 ქუჩა |
| 19 | სოფელი | სოფელი | გაბომელა | ქუჩა:მე-8 | მე-8 ქუჩა |
| 20 | სოფელი | სოფელი | გაბომელა | ჩიბი:მე-8 ქუჩის I | მე-8 ქუჩის I ჩიბი |
| 21 | სოფელი | სოფელი | გაბომელა | ჩიბი:მე-8 ქუჩის II | მე-8 ქუჩის II ჩიბი |
| 22 | სოფელი | სოფელი | გაბომელა | ქუჩა:მე-9 | მე-9 ქუჩა |
| 23 | სოფელი | სოფელი | გაბომელა | ჩიბი:მე-9 ქუჩის I | მე-9 ქუჩის I ჩიბი |
| 24 | სოფელი | სოფელი | გაბომელა | ჩიბი:მე-9 ქუჩის II | მე-9 ქუჩის II ჩიბი |
| 25 | სოფელი | სოფელი | ზემო ნოქალაქევი | ქუჩა:1-ლი | 1-ლი ქუჩა |
| 26 | სოფელი | სოფელი | ზემო ნოქალაქევი | შესახვევი:1-ლი ქუჩის I | 1-ლი ქუჩის I შესახვევი |
| 27 | სოფელი | სოფელი | ზემო ნოქალაქევი | შესახვევი:1-ლი ქუჩის II | 1-ლი ქუჩის II შესახვევი |
| 28 | სოფელი | სოფელი | ლეზალათურე | ქუჩა:1-ლი | 1-ლი ქუჩა |
| 29 | სოფელი | სოფელი | ლეზალათურე | ქუჩა:მე-2 | მე-2 ქუჩა |
| 30 | სოფელი | სოფელი | ლეზალათურე | შესახვევი:მე-2 ქუჩის I | მე-2 ქუჩის I შესახვევი |
| 31 | სოფელი | სოფელი | ლეზალათურე | ქუჩა:მე-3 | მე-3 ქუჩა |
| 32 | სოფელი | სოფელი | ძიგიდერი | ქუჩა:1-ლი | 1-ლი ქუჩა |
| 33 | სოფელი | სოფელი | ძიგიდერი | ჩიბი:1-ლი ქუჩის I | 1-ლი ქუჩის I ჩიბი |
| 34 | სოფელი | სოფელი | ჯიხა | ქუჩა:1-ლი | 1-ლი ქუჩა |
| 35 | სოფელი | სოფელი | ჯიხა | შესახვევი:1-ლი ქუჩის I | 1-ლი ქუჩის I შესახვევი |
| 36 | სოფელი | სოფელი | ჯიხა | ჩიბი:1-ლი ქუჩის I | 1-ლი ქუჩის I ჩიბი |
| 37 | სოფელი | სოფელი | ჯიხა | ჩიბი:1-ლი ქუჩის II | 1-ლი ქუჩის II ჩიბი |

| | | | | | |
|----|-----------|--------|------|------------------------|------------------------|
| 38 | სოციალური | სოფელი | ჯიბა | ჩიბი:1-ლი ქუჩის III | 1-ლი ქუჩის III ჩიბი |
| 39 | სოციალური | სოფელი | ჯიბა | ჩიბი:1-ლი ქუჩის IV | 1-ლი ქუჩის IV ჩიბი |
| 40 | სოციალური | სოფელი | ჯიბა | ჩიბი:1-ლი ქუჩის V | 1-ლი ქუჩის V ჩიბი |
| 41 | სოციალური | სოფელი | ჯიბა | ქუჩა:მე-2 | მე-2 ქუჩა |
| 42 | სოციალური | სოფელი | ჯიბა | ჩიბი:მე-2 ქუჩის I | მე-2 ქუჩის I ჩიბი |
| 43 | სოციალური | სოფელი | ჯიბა | ქუჩა:მე-3 | მე-3 ქუჩა |
| 44 | სოციალური | სოფელი | ჯიბა | ქუჩა:მე-4 | მე-4 ქუჩა |
| 45 | სოციალური | სოფელი | ჯიბა | შესახვევი:მე-4 ქუჩის I | მე-4 ქუჩის I შესახვევი |
| 46 | სოციალური | სოფელი | ჯიბა | ქუჩა:მე-5 | მე-5 ქუჩა |
| 47 | სოციალური | სოფელი | ჯიბა | ქუჩა:მე-6 | მე-6 ქუჩა |
| 48 | სოციალური | სოფელი | ჯიბა | ჩიბი:მე-6 ქუჩის I | მე-6 ქუჩის I ჩიბი |

სოფელი გახომელა



სოფელი

| საზღვრის ტიპი | შესანიშნავი |
|---------------|-------------|
| 1:00 | 1:00 |
| 1:25 | 1:25 |
| 1:50 | 1:50 |
| 2:00 | 2:00 |
| 2:25 | 2:25 |
| 2:50 | 2:50 |
| 3:00 | 3:00 |
| 3:25 | 3:25 |
| 3:50 | 3:50 |
| 4:00 | 4:00 |
| 4:25 | 4:25 |
| 4:50 | 4:50 |
| 5:00 | 5:00 |
| 5:25 | 5:25 |
| 5:50 | 5:50 |
| 6:00 | 6:00 |
| 6:25 | 6:25 |
| 6:50 | 6:50 |
| 7:00 | 7:00 |
| 7:25 | 7:25 |
| 7:50 | 7:50 |
| 8:00 | 8:00 |
| 8:25 | 8:25 |
| 8:50 | 8:50 |
| 9:00 | 9:00 |
| 9:25 | 9:25 |
| 9:50 | 9:50 |
| 10:00 | 10:00 |
| 10:25 | 10:25 |
| 10:50 | 10:50 |
| 11:00 | 11:00 |
| 11:25 | 11:25 |
| 11:50 | 11:50 |
| 12:00 | 12:00 |
| 12:25 | 12:25 |
| 12:50 | 12:50 |
| 13:00 | 13:00 |
| 13:25 | 13:25 |
| 13:50 | 13:50 |
| 14:00 | 14:00 |
| 14:25 | 14:25 |
| 14:50 | 14:50 |
| 15:00 | 15:00 |
| 15:25 | 15:25 |
| 15:50 | 15:50 |
| 16:00 | 16:00 |
| 16:25 | 16:25 |
| 16:50 | 16:50 |
| 17:00 | 17:00 |
| 17:25 | 17:25 |
| 17:50 | 17:50 |
| 18:00 | 18:00 |
| 18:25 | 18:25 |
| 18:50 | 18:50 |
| 19:00 | 19:00 |
| 19:25 | 19:25 |
| 19:50 | 19:50 |
| 20:00 | 20:00 |
| 20:25 | 20:25 |
| 20:50 | 20:50 |
| 21:00 | 21:00 |
| 21:25 | 21:25 |
| 21:50 | 21:50 |
| 22:00 | 22:00 |
| 22:25 | 22:25 |
| 22:50 | 22:50 |
| 23:00 | 23:00 |
| 23:25 | 23:25 |
| 23:50 | 23:50 |
| 24:00 | 24:00 |
| 24:25 | 24:25 |
| 24:50 | 24:50 |
| 25:00 | 25:00 |
| 25:25 | 25:25 |
| 25:50 | 25:50 |
| 26:00 | 26:00 |
| 26:25 | 26:25 |
| 26:50 | 26:50 |
| 27:00 | 27:00 |
| 27:25 | 27:25 |
| 27:50 | 27:50 |
| 28:00 | 28:00 |
| 28:25 | 28:25 |
| 28:50 | 28:50 |
| 29:00 | 29:00 |
| 29:25 | 29:25 |
| 29:50 | 29:50 |
| 30:00 | 30:00 |
| 30:25 | 30:25 |
| 30:50 | 30:50 |
| 31:00 | 31:00 |
| 31:25 | 31:25 |
| 31:50 | 31:50 |
| 32:00 | 32:00 |
| 32:25 | 32:25 |
| 32:50 | 32:50 |
| 33:00 | 33:00 |
| 33:25 | 33:25 |
| 33:50 | 33:50 |
| 34:00 | 34:00 |
| 34:25 | 34:25 |
| 34:50 | 34:50 |
| 35:00 | 35:00 |
| 35:25 | 35:25 |
| 35:50 | 35:50 |
| 36:00 | 36:00 |
| 36:25 | 36:25 |
| 36:50 | 36:50 |
| 37:00 | 37:00 |
| 37:25 | 37:25 |
| 37:50 | 37:50 |
| 38:00 | 38:00 |
| 38:25 | 38:25 |
| 38:50 | 38:50 |
| 39:00 | 39:00 |
| 39:25 | 39:25 |
| 39:50 | 39:50 |
| 40:00 | 40:00 |
| 40:25 | 40:25 |
| 40:50 | 40:50 |
| 41:00 | 41:00 |
| 41:25 | 41:25 |
| 41:50 | 41:50 |
| 42:00 | 42:00 |
| 42:25 | 42:25 |
| 42:50 | 42:50 |
| 43:00 | 43:00 |
| 43:25 | 43:25 |
| 43:50 | 43:50 |
| 44:00 | 44:00 |
| 44:25 | 44:25 |
| 44:50 | 44:50 |
| 45:00 | 45:00 |
| 45:25 | 45:25 |
| 45:50 | 45:50 |
| 46:00 | 46:00 |
| 46:25 | 46:25 |
| 46:50 | 46:50 |
| 47:00 | 47:00 |
| 47:25 | 47:25 |
| 47:50 | 47:50 |
| 48:00 | 48:00 |
| 48:25 | 48:25 |
| 48:50 | 48:50 |
| 49:00 | 49:00 |
| 49:25 | 49:25 |
| 49:50 | 49:50 |
| 50:00 | 50:00 |
| 50:25 | 50:25 |
| 50:50 | 50:50 |
| 51:00 | 51:00 |
| 51:25 | 51:25 |
| 51:50 | 51:50 |
| 52:00 | 52:00 |
| 52:25 | 52:25 |
| 52:50 | 52:50 |
| 53:00 | 53:00 |
| 53:25 | 53:25 |
| 53:50 | 53:50 |
| 54:00 | 54:00 |
| 54:25 | 54:25 |
| 54:50 | 54:50 |
| 55:00 | 55:00 |
| 55:25 | 55:25 |
| 55:50 | 55:50 |
| 56:00 | 56:00 |
| 56:25 | 56:25 |
| 56:50 | 56:50 |
| 57:00 | 57:00 |
| 57:25 | 57:25 |
| 57:50 | 57:50 |
| 58:00 | 58:00 |
| 58:25 | 58:25 |
| 58:50 | 58:50 |
| 59:00 | 59:00 |
| 59:25 | 59:25 |
| 59:50 | 59:50 |
| 60:00 | 60:00 |
| 60:25 | 60:25 |
| 60:50 | 60:50 |
| 61:00 | 61:00 |
| 61:25 | 61:25 |
| 61:50 | 61:50 |
| 62:00 | 62:00 |
| 62:25 | 62:25 |
| 62:50 | 62:50 |
| 63:00 | 63:00 |
| 63:25 | 63:25 |
| 63:50 | 63:50 |
| 64:00 | 64:00 |
| 64:25 | 64:25 |
| 64:50 | 64:50 |
| 65:00 | 65:00 |
| 65:25 | 65:25 |
| 65:50 | 65:50 |
| 66:00 | 66:00 |
| 66:25 | 66:25 |
| 66:50 | 66:50 |
| 67:00 | 67:00 |
| 67:25 | 67:25 |
| 67:50 | 67:50 |
| 68:00 | 68:00 |
| 68:25 | 68:25 |
| 68:50 | 68:50 |
| 69:00 | 69:00 |
| 69:25 | 69:25 |
| 69:50 | 69:50 |
| 70:00 | 70:00 |
| 70:25 | 70:25 |
| 70:50 | 70:50 |
| 71:00 | 71:00 |
| 71:25 | 71:25 |
| 71:50 | 71:50 |
| 72:00 | 72:00 |
| 72:25 | 72:25 |
| 72:50 | 72:50 |
| 73:00 | 73:00 |
| 73:25 | 73:25 |
| 73:50 | 73:50 |
| 74:00 | 74:00 |
| 74:25 | 74:25 |
| 74:50 | 74:50 |
| 75:00 | 75:00 |
| 75:25 | 75:25 |
| 75:50 | 75:50 |
| 76:00 | 76:00 |
| 76:25 | 76:25 |
| 76:50 | 76:50 |
| 77:00 | 77:00 |
| 77:25 | 77:25 |
| 77:50 | 77:50 |
| 78:00 | 78:00 |
| 78:25 | 78:25 |
| 78:50 | 78:50 |
| 79:00 | 79:00 |
| 79:25 | 79:25 |
| 79:50 | 79:50 |
| 80:00 | 80:00 |
| 80:25 | 80:25 |
| 80:50 | 80:50 |
| 81:00 | 81:00 |
| 81:25 | 81:25 |
| 81:50 | 81:50 |
| 82:00 | 82:00 |
| 82:25 | 82:25 |
| 82:50 | 82:50 |
| 83:00 | 83:00 |
| 83:25 | 83:25 |
| 83:50 | 83:50 |
| 84:00 | 84:00 |
| 84:25 | 84:25 |
| 84:50 | 84:50 |
| 85:00 | 85:00 |
| 85:25 | 85:25 |
| 85:50 | 85:50 |
| 86:00 | 86:00 |
| 86:25 | 86:25 |
| 86:50 | 86:50 |
| 87:00 | 87:00 |
| 87:25 | 87:25 |
| 87:50 | 87:50 |
| 88:00 | 88:00 |
| 88:25 | 88:25 |
| 88:50 | 88:50 |
| 89:00 | 89:00 |
| 89:25 | 89:25 |
| 89:50 | 89:50 |
| 90:00 | 90:00 |
| 90:25 | 90:25 |
| 90:50 | 90:50 |
| 91:00 | 91:00 |
| 91:25 | 91:25 |
| 91:50 | 91:50 |
| 92:00 | 92:00 |
| 92:25 | 92:25 |
| 92:50 | 92:50 |
| 93:00 | 93:00 |
| 93:25 | 93:25 |
| 93:50 | 93:50 |
| 94:00 | 94:00 |
| 94:25 | 94:25 |
| 94:50 | 94:50 |
| 95:00 | 95:00 |
| 95:25 | 95:25 |
| 95:50 | 95:50 |
| 96:00 | 96:00 |
| 96:25 | 96:25 |
| 96:50 | 96:50 |
| 97:00 | 97:00 |
| 97:25 | 97:25 |
| 97:50 | 97:50 |
| 98:00 | 98:00 |
| 98:25 | 98:25 |
| 98:50 | 98:50 |
| 99:00 | 99:00 |
| 99:25 | 99:25 |
| 99:50 | 99:50 |
| 100:00 | 100:00 |

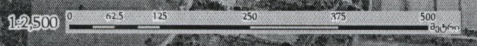

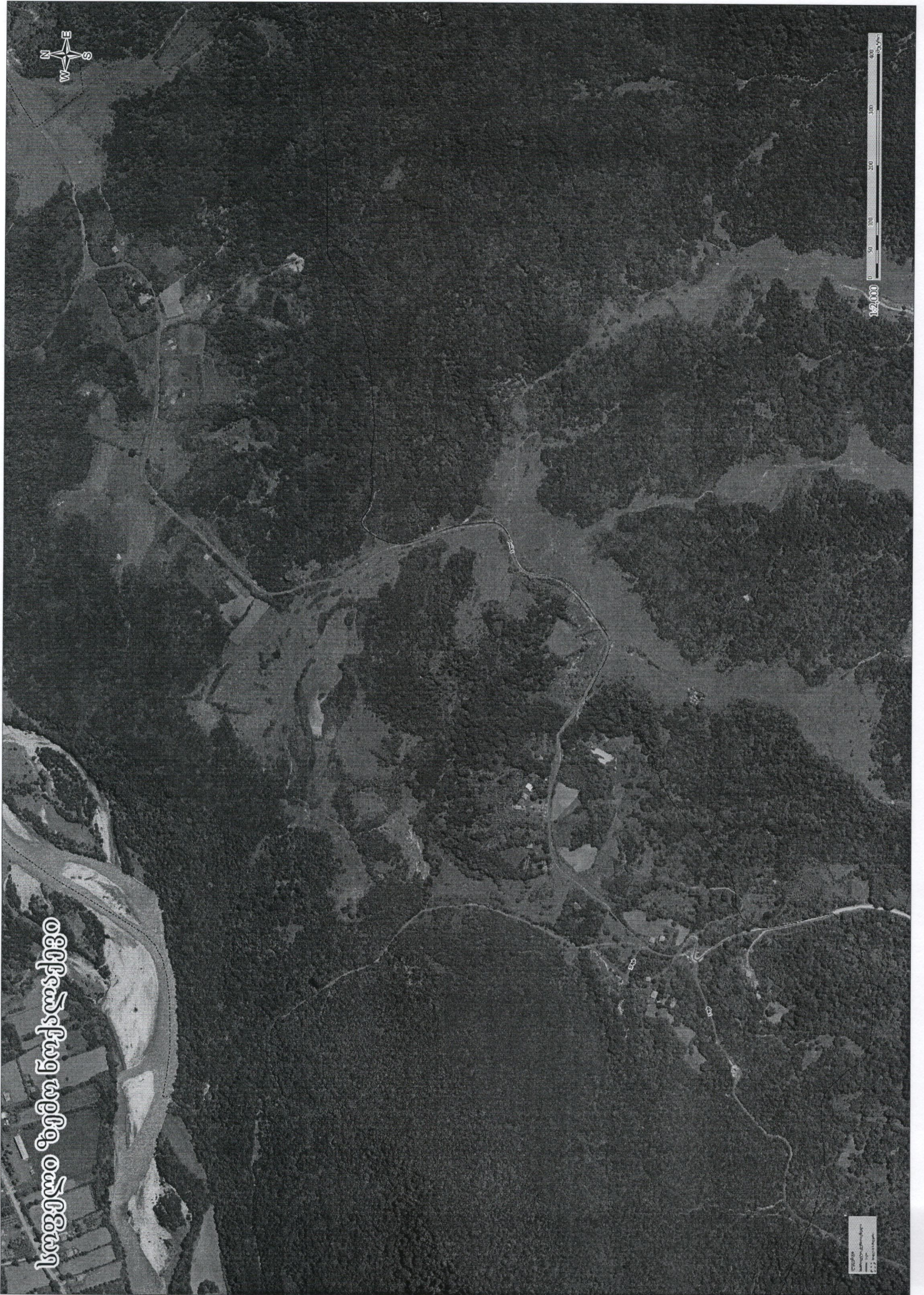

საფეხლო ბუნებრივი რეზერვატი



საფეხლო ბუნებრივი რეზერვატი
მასშტაბი 1:2,000
2017 წელი

കേരളത്തിലെ പട്ടണങ്ങളുടെ വിതരണം



სოფელი ძიგიდერი



სოფელი
სოფლის მეურნეობის რაიონი
საქართველო

1:2500 0 62.5 125 250 375 500 მტყეფი

